



Innovative
Design
Cluster

innovativedesigncluster.gr



Μία μεγάλη δημιουργική συμμαχία

Το **Innovative Design Cluster** αποτελεί τον πρώτο, στην Ελλάδα, Συνεργατικό Σχηματισμό Καινοτομίας, ο οποίος συγκροτείται από εταιρείες και άλλους φορείς που δραστηριοποιούνται ή ενσωματώνουν στις δραστηριότητές τους τον πρωτότυπο και εξειδικευμένο δημιουργικό σχεδιασμό.

Δημιουργήθηκε με πρωτοβουλία και συντονισμένες ενέργειες της TETRAGON, συστάθηκε και εγκρίθηκε από το Υπουργείο Ανάπτυξης και Επενδύσεων, ενώ Φορέας Αρωγός είναι η Αναπτυξιακή ΜΕΙΖΟΝΟΣ ΑΣΤΙΚΗΣ ΘΕΣΣΑΛΟΝΙΚΗΣ.

Καινοτόμες υπηρεσίες και προϊόντα

Το **Innovative Design Cluster**, λειτουργώντας συνεργατικά και μεθοδικά, έχοντας πάντα στον πυρήνα του τον δημιουργικό σχεδιασμό, παράγει καινοτόμες υπηρεσίες, λύσεις και προϊόντα, που έχουν ένα μεγάλο πεδίο εφαρμογών.



Ο δημιουργικός σχεδιασμός είναι το μέλλον

Το **Innovative Design Cluster** αναδεικνύει την πολλαπλασιαστική αξία του δημιουργικού σχεδιασμού για την τοπική, περιφερειακή και εθνική επιχειρηματικότητα, προσθέτοντας ένα ανταγωνιστικό πλεονέκτημα στους φορείς που τον ενσωματώνουν.



Το Innovative Design Cluster σε αριθμούς

Έχει υποστηριχθεί άμεσα ή έμμεσα από **20** περίπου ιδιωτικές επιχειρήσεις, **5** οργανισμούς μη κερδοσκοπικού χαρακτήρα, καθώς και **2** δημόσιους ακαδημαϊκούς και ερευνητικούς φορείς.

Από το 2020 έως το 2023, έχουν υλοποιηθεί στο πλαίσιο του Innovative Design Cluster 2 επιμέρους έργα, συνολικού προϋπολογισμού σχεδόν **2.000.000** ευρώ.

Το **Thessaloniki Design Week**, ένας θεσμός αφιερωμένος στο design και στη δημιουργικότητα, δομικό στοιχείο του Innovative Design Cluster, έχει διοργανωθεί ήδη 3 φορές, το **2019**, το **2021** και το **2023**.

SYN INN DESIGN

Το 2022 και το 2023, στο πλαίσιο του Innovative Design Cluster, υλοποιήθηκε με επιτυχία το συνεργατικό έργο «SYN INN DESIGN – Συνεργατικές επιχειρηματικές δράσεις για την ανάπτυξη του Innovative Design Cluster», το οποίο περιελάμβανε:

- Μία **ψηφιακή πλατφόρμα** με εξειδικευμένα ψηφιακά εργαλεία

- Ένα **σύνολο υπηρεσιών** με την αξιοποίηση μεθοδολογιών Design Thinking

- Δύο **εμβληματικές, πρότυπες, πιλοτικές δράσεις** αξιοποίησης του Design σε τοπικό και περιφερειακό επίπεδο

Ψηφιακή πλατφόρμα

Μία ψηφιακή πλατφόρμα με τρία καινοτόμα εξειδικευμένα εργαλεία για την παρουσίαση και ανάδειξη του ελληνικού Design, τη διασύνδεση, δικτύωση και εξωστρέφεια του δημιουργικού οικοσυστήματος, την τεκμηρίωση της αυθεντικότητας και ομοιότητας σημάτων και λογοτύπων.

Who is Who του ελληνικού Design

IDC Connect & Develop

Vanessa



Υπηρεσίες Design Thinking

Ένα σύνολο καινοτόμων υπηρεσιών με την αξιοποίηση μεθοδολογιών Design Thinking, που απαρτίζεται από μία υπηρεσία συμμετοχικού σχεδιασμού (Co-Design), από μία υπηρεσία ολοκληρωμένης ανίχνευσης και διατύπωσης του Design Brief, καθώς και από μία υπηρεσία δημιουργίας και αξιολόγησης πρωτότυπων σχεδιαστικών ιδεών.

Design 4 All

Design Brief Toolbox

Design Ideas Bootcamp

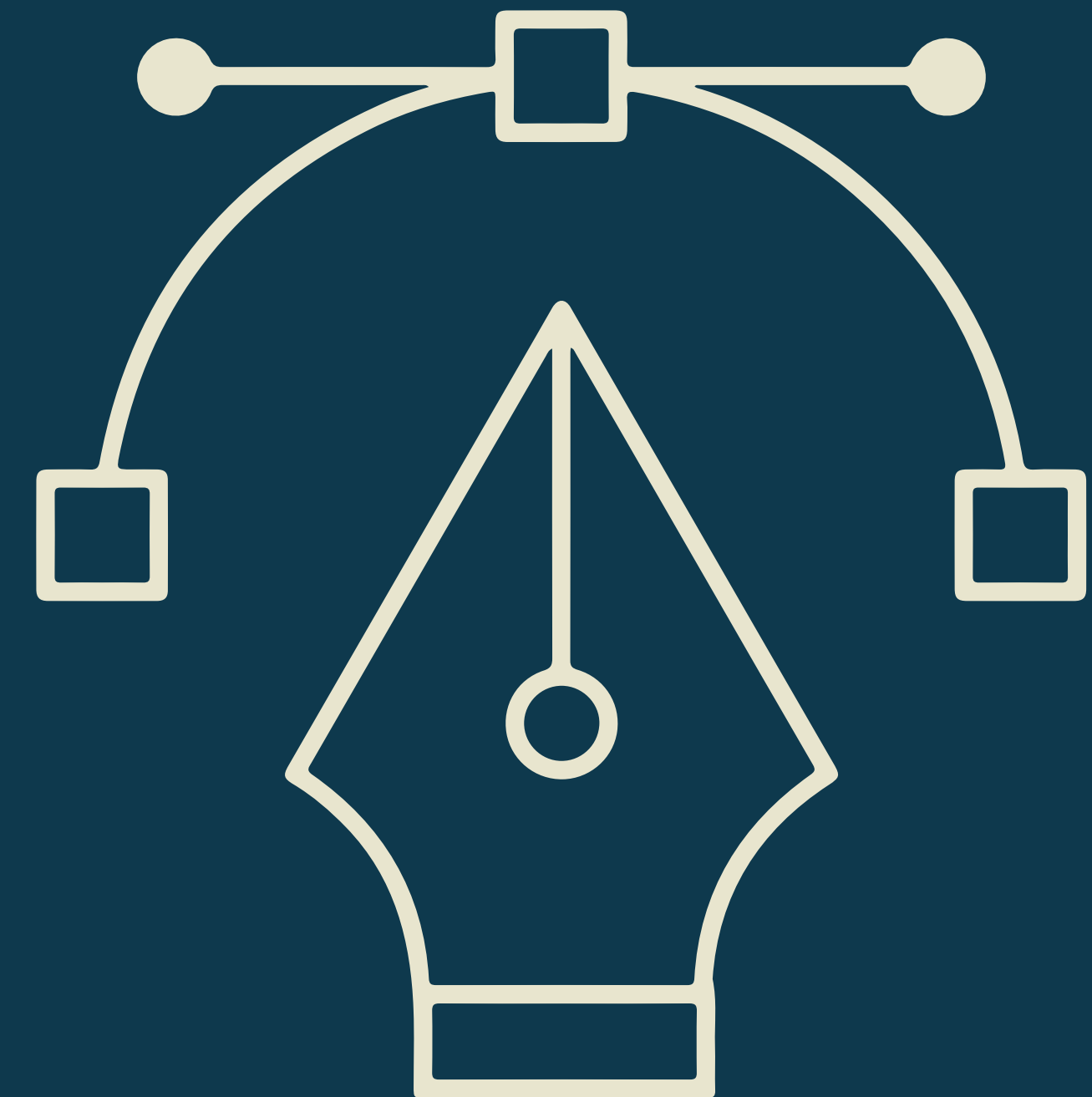

Πιλοτικές δράσεις αξιοποίησης του Design

Δύο εμβληματικές, πρότυπες, πιλοτικές δράσεις αξιοποίησης του Design σε τοπικό και περιφερειακό επίπεδο, μία αφιερωμένη στη διαμόρφωση της ταυτότητας και λειτουργίας της **Θεσσαλονίκης** και μία αφιερωμένη στην ενδυνάμωση της παρουσίας των **μακεδονικών κρασιών**.

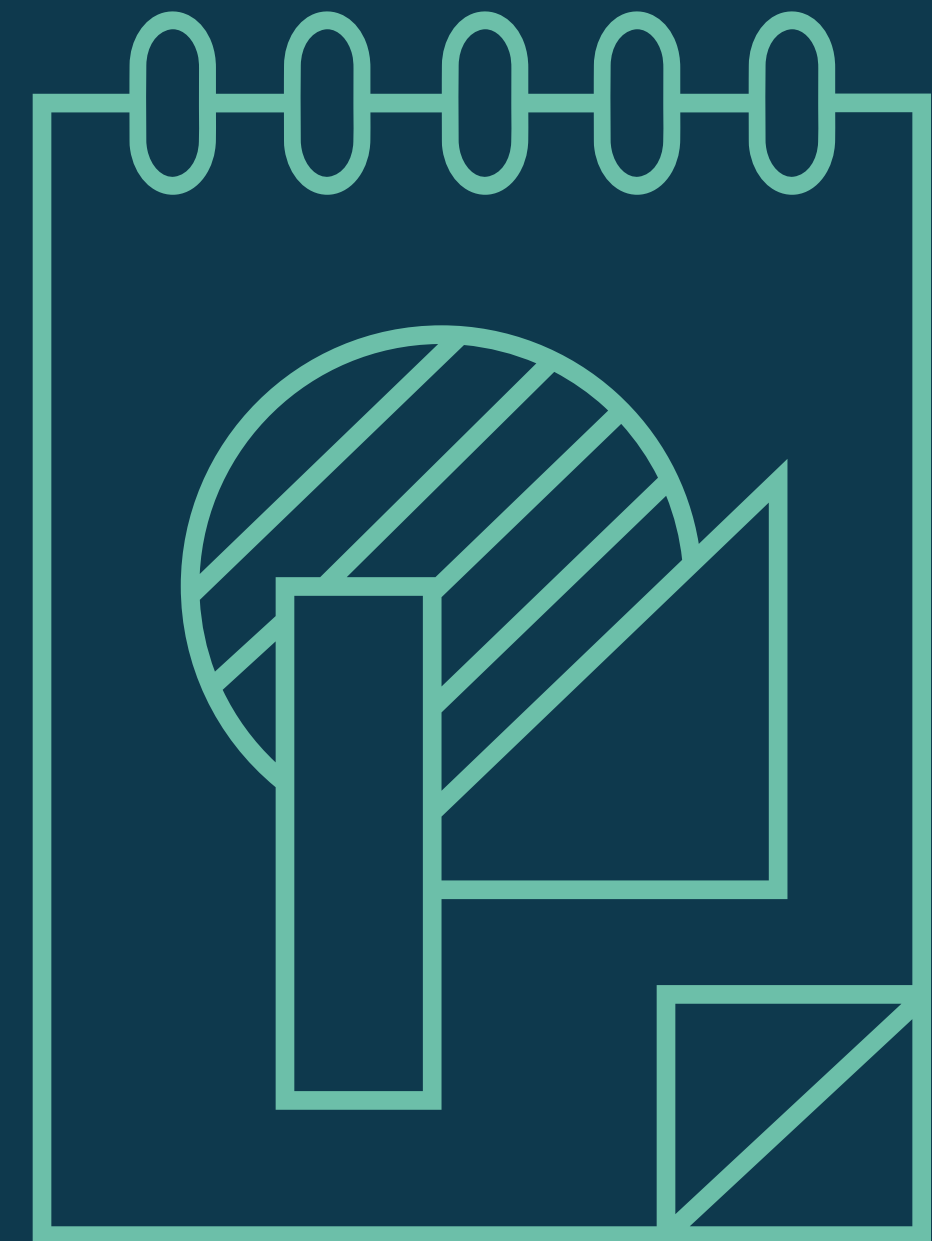

Θεσσαλονίκη

Πιλοτικές δράσεις αξιοποίησης του Design

Thessaloniki Look & Feel System

Ένα ολοκληρωμένο οπτικό σύστημα, που συμβάλει στην κατανόηση και απεικόνιση της πολυδιάστατης και δυναμικής ταυτότητας της Θεσσαλονίκης, με δυνατότητα πολλαπλασιαστικής επίδρασης στη δημιουργική κοινότητα.



ΠΡΩΤΟΒΟΥΛΙΑ
ΓΙΑ
ΤΗΝ
ΚΑΘΑΡΙΟΤΗΤΑ

Hospitality
Culture of citizens
Nature

23.10.2023
10:00

Νέα Παραλία

Lorem ipsum dolor sit amet, consectetur adipiscing elit. Proin vitae facilisis orci, sed dictum diam. Quisque pretium vel ris et amet, orci. Donec lincidunt lobortis sed. Nullam varius cursus eros, ac sagittis leo dictum a. Ut id ligula et urna laoreet aliquam non et ligula. Sed ante mi, elementum quis sem eu, vehicula orci libero. Nullam ac libero enim.



Θεσσαλονίκη

Πιλοτικές δράσεις αξιοποίησης του Design

Thessaloniki Brand Book

Μέσα από το Brand Book της Θεσσαλονίκης παρουσιάζεται ένα προτεινόμενο σήμα κατατεθέν της πόλης. Μία σύνθεση λιτών γεωμετρικών στοιχείων, που ερμηνευτικά σηματοδοτούν ένα μεγάλο σταυροδρόμι, στη βάση του οποίου πάλλεται δυναμικά το σύστημα Look & Feel της Θεσσαλονίκης.

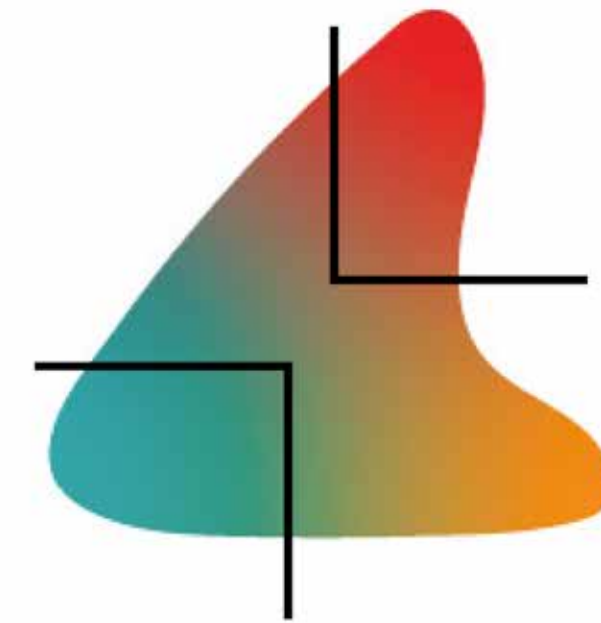

ΘΕΣΣΑΛΟΝΙΚΗ

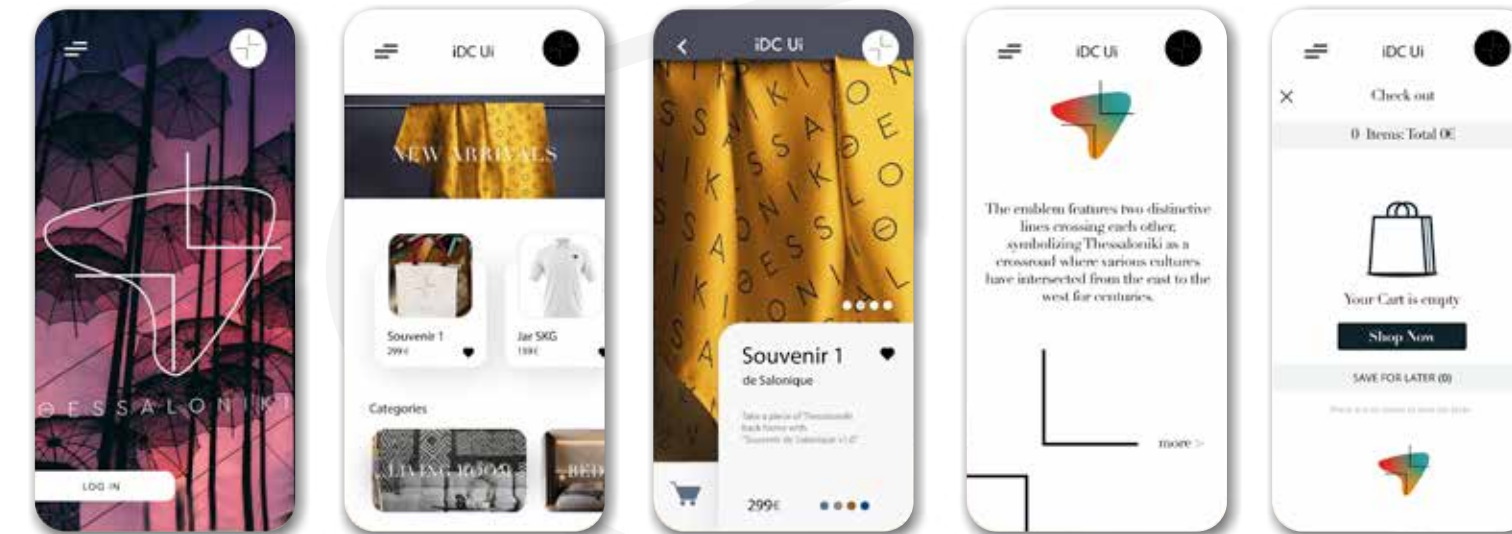

Θεσσαλονίκη

Πιλοτικές δράσεις αξιοποίησης του Design

Thess Design

Κατασκευές και αντικείμενα μεγάλης κλίμακας, όπως παγκάκια, κάδοι, φωτιστικά και στάσεις λεωφορείων, προορισμένα να εγκατασταθούν στον δημόσιο χώρο της Θεσσαλονίκης, αναζωογονούν την αισθητική της πόλης, ενισχύουν τη συνολική εικόνα της και, ταυτόχρονα, αποτελούν έξυπνες και οικολογικές λύσεις, προάγοντας την καινοτομία και τη βιωσιμότητα.



Θεσσαλονίκη

Πιλοτικές δράσεις αξιοποίησης του Design

Thess Design

Οι σχεδιαστικές προτάσεις που αποσκοπούν στην αισθητική και λειτουργική αναβάθμιση της Θεσσαλονίκης συμπληρώνονται από πρωτότυπα προϊόντα μικρής κλίμακας, όπως αναμνηστικά αντικείμενα. Πρόκειται για τα αποτελέσματα μιας σύνθετης ερευνητικής διαδικασίας και μεθοδολογίας, όπου αξιοποιούνται αρμονικά τόσο το σύστημα Look & Feel όσο και το Brand Book της πόλης.

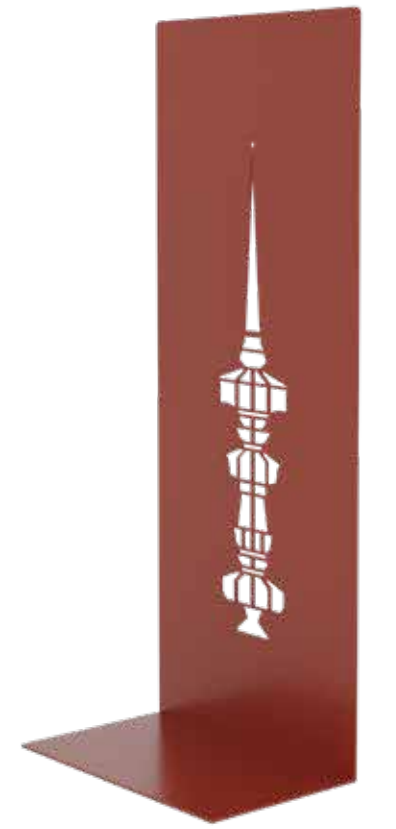

Μακεδονικό κρασί

Πιλοτικές δράσεις αξιοποίησης του Design

MAK WINE WALKS

Η ψηφιακή εφαρμογή MAK WINE WALKS

δίνει τη δυνατότητα στο κοινό να περιηγείται

στους μακεδονικούς αμπελώνες και να ανακαλύπτει

οινικές διαδρομές, οινοποιεία και οινοτουριστικές

εκδηλώσεις και εμπειρίες.

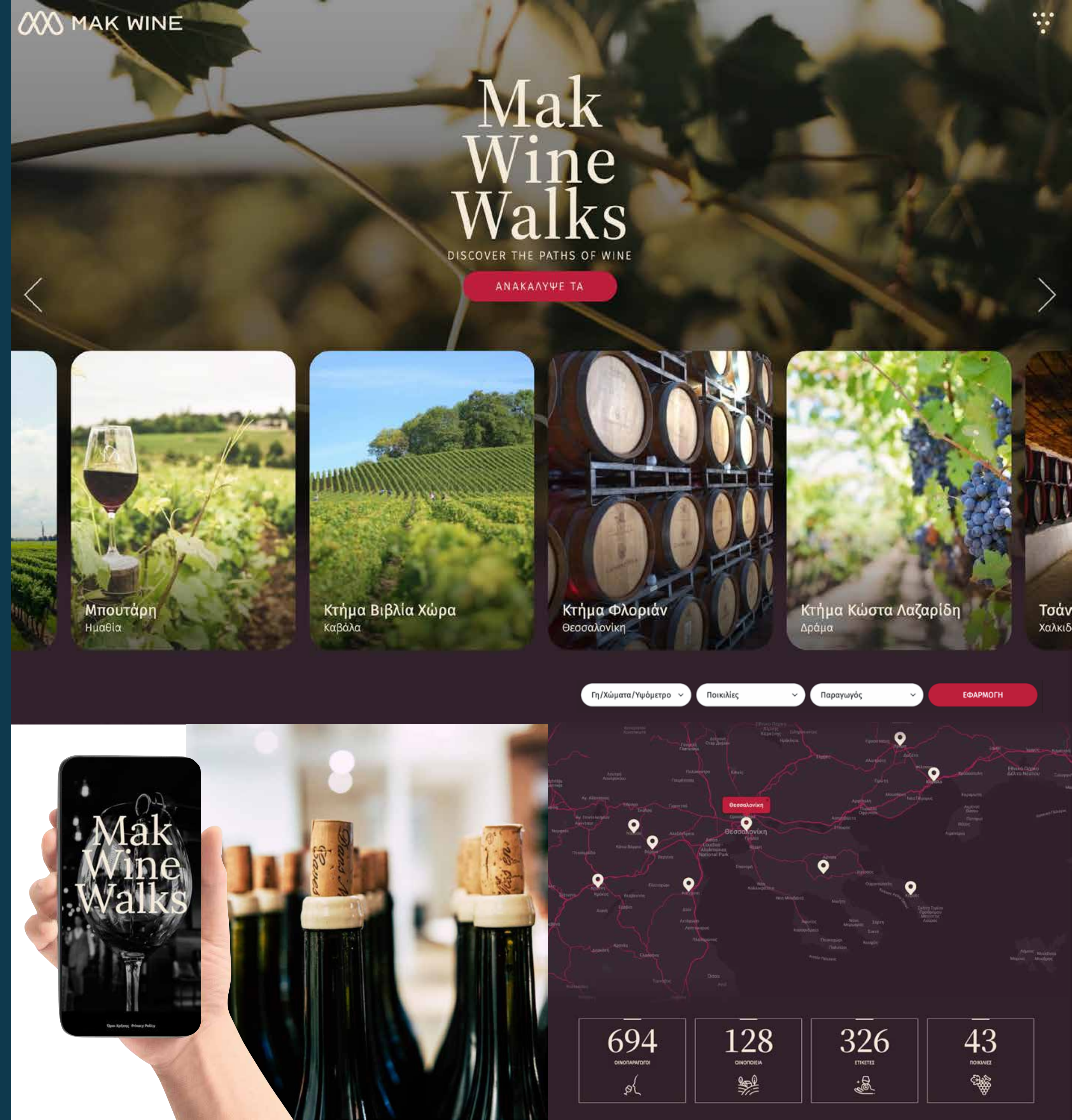

694 ΟΙΝΟΠΑΡΑΓΩΓΟΙ	128 ΟΙΝΟΠΟΙΕΙΑ	326 ΕΤΙΚΕΤΕΣ	43 ΠΟΙΚΙΛΙΕΣ
----------------------	-------------------	-----------------	-----------------

Μακεδονικό κρασί

Πιλοτικές δράσεις αξιοποίησης του Design

ΟΙΝΟΣ WHOLE EXPERIENCE

Η πρωτότυπη και δυναμική υποδομή Oinos Whole Experience θα μπορεί να ταξιδεύει σε ολόκληρο τον κόσμο, καλώντας τον επισκέπτη να λάβει μέρος σε ένα συναρπαστικό ταξίδι στο «χθες» και στο «σήμερα» του ελληνικού κρασιού μέσω μιας συνολικής –βιωματικής, γνωστικής, αισθητικής και πολυαισθητηριακής– εμπειρίας.





Τα ποικίλα και ενδιαφέροντα αποτελέσματα του συνεργατικού έργου SYN INN DESIGN, που υλοποιήθηκε στο πλαίσιο του Innovative Design Cluster, παρουσιάστηκαν, αξιολογήθηκαν και επικοινωνήθηκαν σε μία εντυπωσιακή συμμετοχή και παρουσία στη Διεθνή Έκθεση Τουρισμού Philoxenia τον Νοέμβριο του 2023 στη Θεσσαλονίκη.



ida

Innovative
Design
Cluster

innovativedesigncluster.gr